

- nemovitě věci ve vlastnictví Ing. Mgr. Aleše Nešpora
- pozemek p.č. 3729/47 v k.ú. Břeclav
- pozemek p.č. 3729/45 v k.ú. Břeclav
- požadované části pozemků p.č. 3729/45 a p.č. 3729/47, oba v k.ú. Břeclav

sídlíště
Dukelských
hrdinů 3

sídlíště
Dukelských
hrdinů 1

Městské
muzeum
a galerie
Břeclav

Příloha č. 1 (1/2)

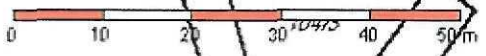

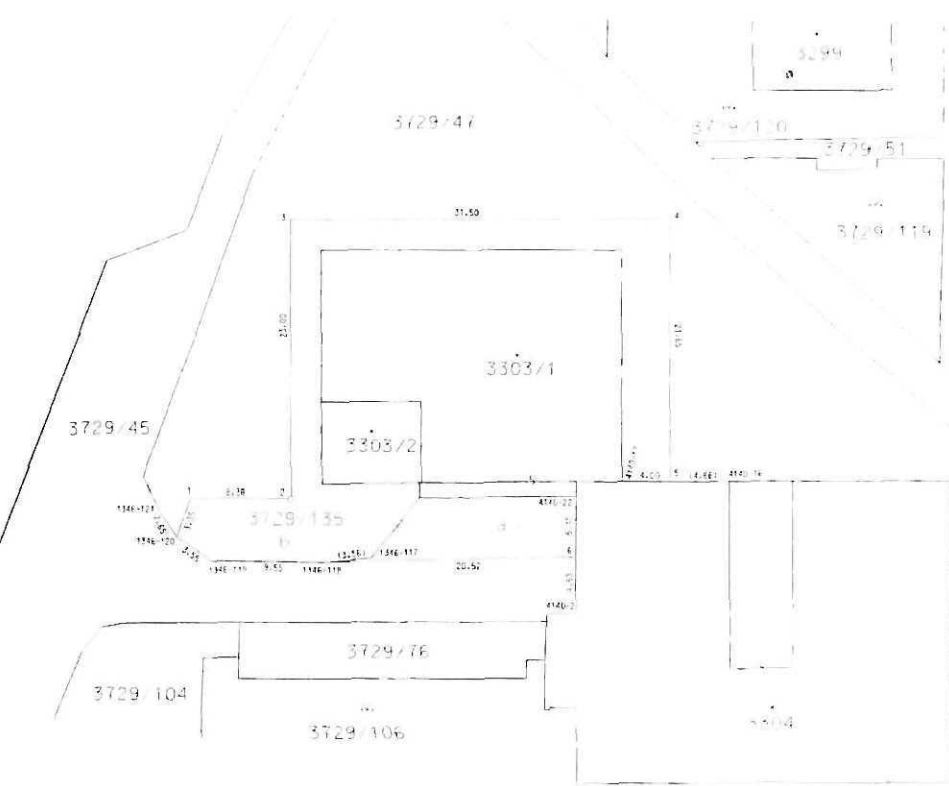

VÝKAZ DOSAVADNÍHO A NOVÉHO STAVU ÚDAJŮ KATASTRU NEMOVITOSTÍ

Dosavadní stav				Nový stav											
Označení pozemku parcelním číslem	Výměra parcely		Druh pozemku způsob využití	Označení pozemku parcelním číslem	Výměra parcely		Druh pozemku způsob využití	Typ stavby způsob využití	Způsob měření výměry	Převzetí ze stavu evidencí příslušných vztahů			Označení díla		
	ha	m ²			ha	m ²				Díl přechází z pozemku označeného v	Číslo listu vlastnictví	Výměra díla		Katastr nemovit.	diverz. poz. evidencí
3729/45	34	48	ostat. pl.	3729/45	33	71	ostat. pl.		2	3729/45		10001	33	71	
3729/47	20	18	ostat. komunikace	3729/47	17	15	ostat. pl.		0	3729/47		10001	17	15	
			ostat. komunikace	3729/135	3	80	ostat. pl.		2	3729/45		10001		77	„a“
							ostat. komunikace			3729/47		10001	3	03	„b“
	54	66			54	66							3	80	

Seznam souřadnic (S-JTSK)

Souřadnice pro zápis do KN					Souřadnice pro zápis do KN				
Číslo bodu	Y	X	Kód kvality	Poznámka	Číslo bodu	Y	X	Kód kvality	Poznámka
1346-117	583028.89	1211058.45	3	bet. obrubník	4140-22	583011.93	1211053.30	3	zed
1346-118	583032.44	1211058.74	3	bet. obrubník	1	583043.86	1211053.51	3	ocel. hřeb.
1346-119	583041.99	1211058.67	3	bet. obrubník	2	583035.49	1211053.55	3	plast. znak
1346-120	583044.94	1211056.69	3	bet. obrubník	3	583035.64	1211030.56	3	ocel. hřeb.
1346-121	583046.44	1211054.51	3	bet. obrubník	4	583004.16	1211030.48	3	ocel. hřeb.
4140-2	583011.89	1211062.98	3	zed	5	583004.06	1211052.12	3	zed
4140-16	582999.20	1211052.10	3	zed	6	583011.91	1211058.32	3	zed
4140-17	583008.05	1211052.13	3	roh stavby					

GEOMETRICKÝ PLÁN pro rozdělení pozemku	Geometrický plán ověřil úředně oprávněný zeměměřický inženýr:		Stejnopis ověřil úředně oprávněný zeměměřický inženýr:					
	Jméno, příjmení	Ing. Jan Hlavka		Jméno, příjmení	Ing. Jan Hlavka			
	Číslo položky seznamu úředně oprávněných zeměměřických inženýrů	686/95		Číslo položky seznamu úředně oprávněných zeměměřických inženýrů	686/95			
	Dne	4. 11. 2015	Číslo	352/2015	Dne	20. 11. 2015	Číslo	381/2015
	Naležitost a předmět odpovídá právním předpisům	Katastrální úřad souhlasí s ořizováním parcel.		Tento stejnopis odpovídá geometrickému plánu v elektronické podobě uloženému v dokumentaci katastrálního úřadu.				
Vyhotovitel	Ing. Jan Hlavka Riegrova 60 Břeclav		Ověření stejnopisu geometrického plánu v listinné podobě.					
Číslo plánu	6263-204/2015							
Okres	Břeclav							
Obec	Břeclav							
Kat. území	Břeclav							
Mapový list	Břeclav 3-5/42							
<small>Dosavadním vlastním pozemkem bylo poskytnuto právo státního pozemku s tímto souborem rozdělení pozemků v hraně. Které bylo získáno předpisem o půdě.</small>								

Příloha č. 1 (2/12)