

lávka pro pěší

k. ú. Břeclav

309/9

st. 1125

Čechova

Smetanovo nábřeží

části pozemků 309/9, ve vlastnictví města Břeclav, na kterých se nachází RD ve vl. L. Hodonského

části pozemků st. 1125, ve vlastnictví L. Hodonského, na kterých se nachází stavba „Břeclav, pěší trasa ul. Čechova, Žerotínova“ ve vl. města Břeclav

P, 1/16



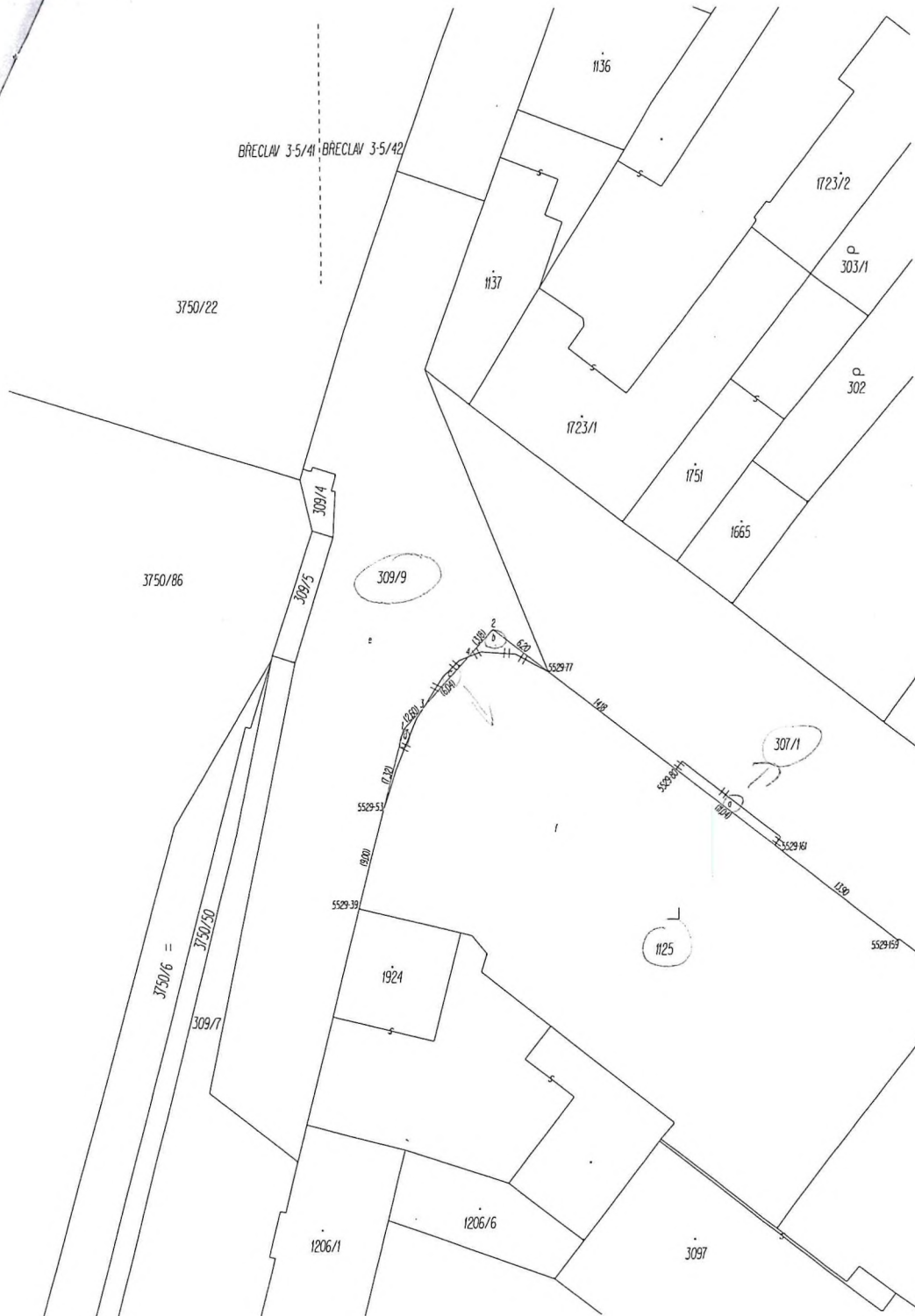

VÝKAZ DOSAVADNÍHO A NOVÉHO STAVU ÚDAJŮ KATASTRU NEMOVITOSTÍ													
Dosavadní stav			Nový stav										
Označení pozemku parc. číslem	Výměra parcely		Druh pozemku Způsob využití	Označení pozemku parc. číslem	Výměra parcely		Druh pozemku Způsob využití	Typ stavby Způsob využití	Zpř. určení výměr	Porovnání se stavem evidence právních vztahů			
	ha	m ²			ha	m ²				Díl přechází z pozemku označeného v katastru nemovitostí	Číslo listu vlastnictví	Výměra dílu	Označení dílu
307/1	18	27	ostat. pl. ostat. komunikace	307/1	18	36	ostat. pl. ostat. komunikace		2	307/1	10001	18,26	celá
										st.1125	4233	18,10	a
309/9	9	46	ostat. pl. ostat. komunikace	309/9	9	40	ostat. pl. ostat. komunikace		0	309/9	10001	9,38	e
										st.1125	4233	9,2	c
st.1125	12	96	zast. pl. zobčeniště	st.1125	12	92	zast. pl. zobčeniště		0	309/9	10001	9,40	b
										309/9	10001	3	d
										st.1125	4233	12,84	f
												12,92	
	*1)	40	69		40	68							

*1) Rozdíl -1 m2 vznikl zaokrouhlením výměr (bod 14.6 přílohy katastrální vyhlášky)

Seznam souřadnic (S-JTSK)
Číslo bodu Souřadnice pro zápis do KN
Y X Kód kv. Poznámka

č.ú.	Břeclav (613584)	Y	X	Kód kv.	Poznámka
5529-39	583122.20	1211462.79	3		roh budovy
5529-53	583119.95	1211454.08	3		budova
5529-77	583105.28	1211442.03	3		roh budovy
5529-80	583094.08	1211450.72	3		budova
5529-159	583074.52	1211466.13	3		kolík
5529-161	583085.37	1211457.51	3		kolík
1	583118.08	1211447.01	3		roh zděného plotu
2	583110.09	1211438.29	3		roh zděného plotu
3	583116.32	1211445.09	3		zděný plot
4	583112.24	1211440.64	3		zděný plot

GEOMETRICKÝ PLÁN pro rozdělení pozemku	Geometrický plán ověřil úředně oprávněný zeměměřický inženýr:		Stejnopis ověřil úředně oprávněný zeměměřický inženýr:	
	Jméno, příjmení:	Ing. Petr Helisek	Jméno, příjmení:	Ing. Petr Helisek
	Číslo poločky seznamu úředně oprávněných zeměměřických inženýrů:	1898/2000	Číslo poločky seznamu úředně oprávněných zeměměřických inženýrů:	1898/2000
	Dne: 28.8.2017	Číslo: 413/2017	Dne: 8.9.2017	Číslo: 412/2017
Náležitosti a předměty odpovědi právním předpisům.		Tento stejnopis odpovídá geometrickému plánu v elektronické podobě uloženému v dokumentaci katastrálního úřadu.		
Vyhotovitel: GEPROSTAV geodézie s.r.o. Horní Plesová 4375 695 01 Hodonín	Katastrální úřad souhlasí s očišтовáním parcel.		Ověřil stejnopis geometrického plánu v listinné podobě.	
Číslo plánu: 6591-300/2017	KÚ pro Jihomoravský kraj KP Břeclav Blanka Konečná PGP-B21/2017-704 2017.09.07 12:09:00 CEST			
Okres: Břeclav				
Obec: Břeclav				
Kat. území: Břeclav				
Mapový list: BŘECLAV 3-5/41, 42				
Dosavadním vlastníkům pozemků byla poskytnuta možnost seznámit se v terénu s průběhem navrhovaných nových hranic, které byly označeny předepsaným způsobem: zdmi, zděným plotem				