

k. ú. Charvátská Nová Věc

předmětné nemovité věci

sídl. Na Valtické

směr Valtice

ul. Valtická

směr Břeclav

PRÍLOHA č. 1

1/14



k. ú. Charvátská Nová Ves -
síd. Na Valtické

03/142

2103/7

3/149

2103/8

2103/9

▣ nem., které byly v roce 2017
odprodány společnosti
EUROPRINTY, spol. s r. o.

▣ části pozemku, které by měly
být předmětem prodeje

Objekt bez č.p. na pozemku p. č. 2103/9 v k. ú. Charvátská Nová Ves (vl. společnost EUROPRINTY, spol. s r. o.)



2103/9

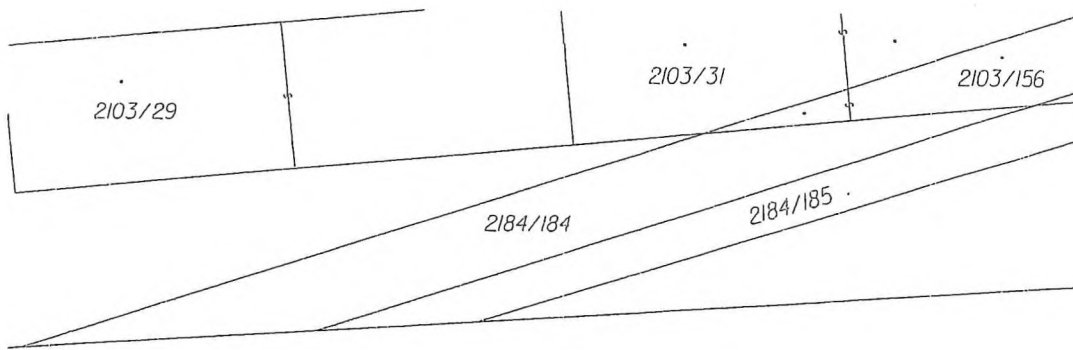

VÝKAZ DOSAVADNÍHO A NOVÉHO STAVU ÚDAJŮ KATASTRU NEMOVITOSTÍ																
Dosavadní stav					Nový stav											
Označení pozemku parc. číslem	Výměra parcely		Druh pozemku	Označení pozemku parc. číslem	Výměra parcely		Druh pozemku	Typ stavby	Způsob využití	Způsob určení výměr	Porovnání se stavem evidence právních vztahů					
	ha	m ²			Způsob využití	ha					m ²	Způsob využití	Způsob využití	Díl přechází z pozemku označeného v katastru nemovitostí	dřívější poz. evidenci	Číslo listu vlastnictví
2103/1	2	62	16	ostat. pl. jiná plocha	2103/1	2	60	45		2	2103/1		10001	2	60	45
					2103/161		1	56			2103/1		10001		1	56
					2103/162			14			2103/1		10001			14
*1)	2	62	16		2	62	15									

*1) Rozdíl vznikl zaokrouhlením nových výměr (bod 14.7b přílohy vyhlášky č. 357/2013 Sb.)

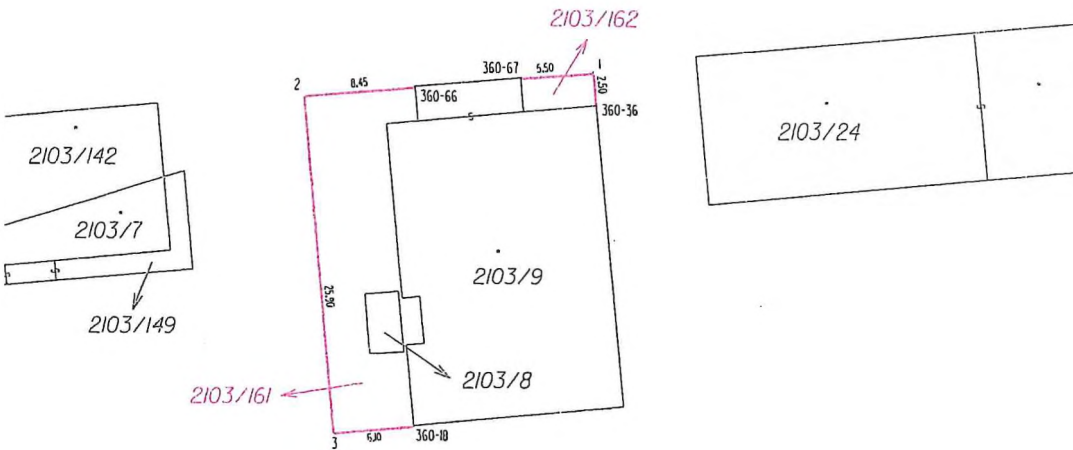

Seznam souřadnic (S-JTSK)

Číslo bodu	Souřadnice pro zápis do KN			Souřadnice určené měřením			Poznámka
	Y	X	Kód kvality	Y	X	Kód kvality	
360-18	585568.15	1210988.53	3				
360-36	585554.49	1210963.97	3				
360-66	585568.22	1210962.62	3				
360-67	585560.23	1210961.93	3				
1	585554.73	1210961.46	3				dočasně (§91, odst.6)
2	585576.59	1210963.34	3				dočasně (§91, odst.6)
3	585574.22	1210989.11	3				dočasně (§91, odst.6)

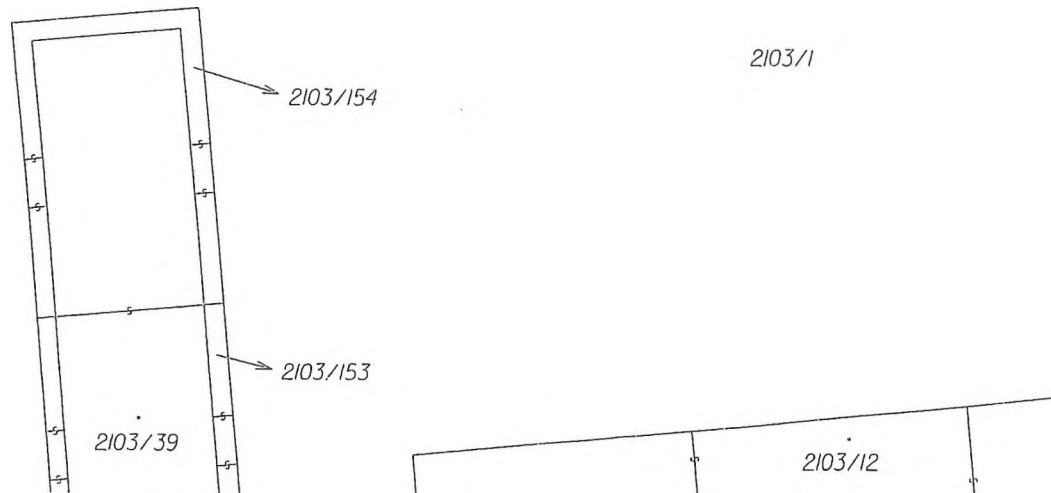

GEOMETRICKÝ PLÁN pro ROZDĚLENÍ POZEMKU	Geometrický plán ověřil úředně oprávněný zeměměřický inženýr Jméno, příjmení: Ing. Božena Morcová Číslo položky seznamu úředně oprávněných zeměměřických inženýrů: 791/1995 Dne: 19.10.2018 Číslo: 331/2018 Náležitostmi a přesností odpovídá právním předpisům.	Stajepis ověřil úředně oprávněný zeměměřický inženýr: Jméno, příjmení: Ing. Božena Morcová Číslo položky seznamu úředně oprávněných zeměměřických inženýrů: 791/1995 Dne: 30-10-2018 Číslo: 357/2018 Tento stajepis odpovídá geometrickému plánu v elektronické podobě uloženému v dokumentaci katastrálního úřadu. Ověření stejnopisu geometrického plánu v listinné podobě.
Vyholovitel: Ing. Božena Morcová Geodetické práce ČSA 60, Břeclav 4	Katastrální úřad souhlasí s očistováním parcel.	
Číslo plánu: 1478-145/2018 Okres: Břeclav Obec: Břeclav Kat. území: Charvátská Nová Ves Mapový list: DKM Dosavadním vlastníkům pozemků byla poskytnuta možnost seznámit se v letištu s průběhem navrhovaných nových hranic, které byly označeny předepsaným způsobem.	KÚ pro Jihomoravský kraj KP Břeclav Blanka Konečná PGP-1152/2018-704 2018.10.30 10:41:35 CET	 4/4